

Geometrický plán je podkladom na právne úkony, keď údaje doterajšieho stavu výkazu výmer sú zhodné s údajmi platných výpisov z katastra nehnuteľností

Vyhoviteľ GEOKOD s.r.o. Žitná 21 831 06 Bratislava anton.bestro@geokod.sk IČO: 35 715 456	Kraj <i>Bratislavský</i>	Okres <i>Malacky</i>	Obec <i>Veľké Leváre</i>
	Kat. územie <i>Veľké Leváre</i>	Číslo plánu <i>54-11/2024</i>	Mapový list č. <i>Malacky 0-0/2,4</i>
GEOMETRICKÝ PLÁN <i>na oddelenie pozemkov pre trvalý záber stavby "ŽSR, Modernizácia železničnej trate Devínska Nová Ves - štátna hranica SR/ČR, úsek Malacky (mimo) - Kúty" na p.č.viď výkaz výmer.</i>			
Vyhoviteľ		Autorizačne overil	
Dňa: <i>05.12.2024</i>	Meno: <i>Anton Bestro</i>	Dňa: <i>05.12.2024</i>	Meno: <i>Ing. Richard Škúci</i>
Nové hranice boli v prírode označené <i>neboli označené</i>		Úradne overené podľa § 9 zákona NR SR č. 215/1995 Z.z. o geodézii a kartografii	
Záznam podrobného merania (meračský náčrt) č. <i>2260</i>		Pečiatka a podpis	
Súradnice bodov označených číslami a ostatné meračské údaje sú uložené vo všeobecnej dokumentácii		Pečiatka a podpis	

VÝKAZ VÝMER

Doterajší stav					Zmeny					Nový stav					
Číslo			Výmera		Druh pozemku	Diel číslo	k parcele číslo	m ²	od parcely číslo	m ²	Číslo parcely	Výmera		Druh pozemku	Vlastník, (iná opráv. osoba) adresa, (sídlo)
PK vložky	parcely											ha	m ²		
LV	PK	KN													
Stav právny je totožný s registrom C KN															
2019		10263	10	9012	t.t.p.	1	10263/2	1619			10263/1	10	7393	t.t.p. 7	Doterajší
						1			10263	1619	10263/2		1619	ost.pl. 99	SR - ŽSR Bratislava
2019		10265		8127	ost.pl.	2	10265/2	98			10265/1		8029	ost.pl. 34	Doterajší
						2			10265	98	10265/2		98	ost.pl. 99	SR - ŽSR Bratislava
2019		10671		6248	ost.pl.	3	10671/2	98			10671/1		6150	ost.pl. 34	Doterajší
						3			10671	98	10671/2		98	ost.pl. 99	SR - ŽSR Bratislava
2019		10673	8	3134	lesný p.	4	10673/2	509			10673/1	8	2625	lesný p. 38	Doterajší
						4			10673	509	10673/2		509	ost.pl. 99	SR - ŽSR Bratislava
2019		10674		6401	ost.pl.	5	10674/2	161			10674/1		6240	ost.pl. 10	Doterajší
						5			10674	161	10674/2		161	ost.pl. 99	SR - ŽSR Bratislava
2019		10675		2527	ost.pl.	6	10675/2	94			10675/1		2433	ost.pl. 34	Doterajší
						6			10675	94	10675/2		94	ost.pl. 99	SR - ŽSR Bratislava
2019		10676		2651	ost.pl.	7	10676/2	113			10676/1		2538	ost.pl. 10	Doterajší
						7			10676	113	10676/2		113	ost.pl. 99	SR - ŽSR Bratislava
Spolu:			21	8100				2692		2692		21	8100		

Poznámka č.1 : Stavba "ŽSR, Modernizácia železničnej trate Devínska Nová Ves - štátna hranica SR/ČR, úsek Malacky (mimo) - Kúty" je zaradená do zoznamu strategických investícií podľa § 4 ods. 10 zákona č. 142/2024 Z. z. o mimoriadnych opatreniach pre strategické investície a pre výstavbu transeurópskej dopravnej siete a o zmene a doplnení niektorých zákonov a na základe uznesenia vlády Slovenskej republiky č. 402 z 10. júla 2024.

Poznámka č.2 : Novonavrhované druhy pozemkov p.č.10263/2, 10673/2 možno do KN zapísať iba na základe doloženia rozhodnutia orgánov ochrany PP a LP na príslušné zmeny druhov pozemkov.

VÝKAZ VÝMER

Doterajší stav			Zmeny							Nový stav					
Číslo			Výmera		Druh pozemku	Diel číslo	k parcele číslo	m ²	od parcely číslo	m ²	Číslo parcely	Výmera		Druh pozemku	Vlastník, (iná opráv. osoba) adresa, (sídlo)
PK vložky	parcely											ha	m ²		
LV	PK	KN													
<p><i>Poznámka č.3 : Novonavrhovaná parcela č.10263/2 leží v areáli BPEJ č.0121001.</i></p>															
<p><i>Legenda: kód spôsobu využívania</i></p> <p><i>7 - Pozemok lúky a pasienku trvalo porastený trávami alebo pozemok dočasne nevyužívaný pre trvalý trávny porast</i></p> <p><i>10 - Na pozemku je účelová ochranná poľnohospodárska a ekologická zeleň proti erozívnym opatrení a opatrení na zabezpečenie ekologickej stability územia</i></p> <p><i>38 - Pozemok s lesným porastom, dočasne bez lesného porastu na účely obnovy lesa alebo po vykonaní náhodnej ťažby</i></p> <p><i>99 - Pozemok využívaný podľa druhu pozemku</i></p> <p><i>34 - Pozemok, na ktorom je manipulačná a skladová plocha, objekt a stavba slúžiaca lesnému hosp.</i></p>															

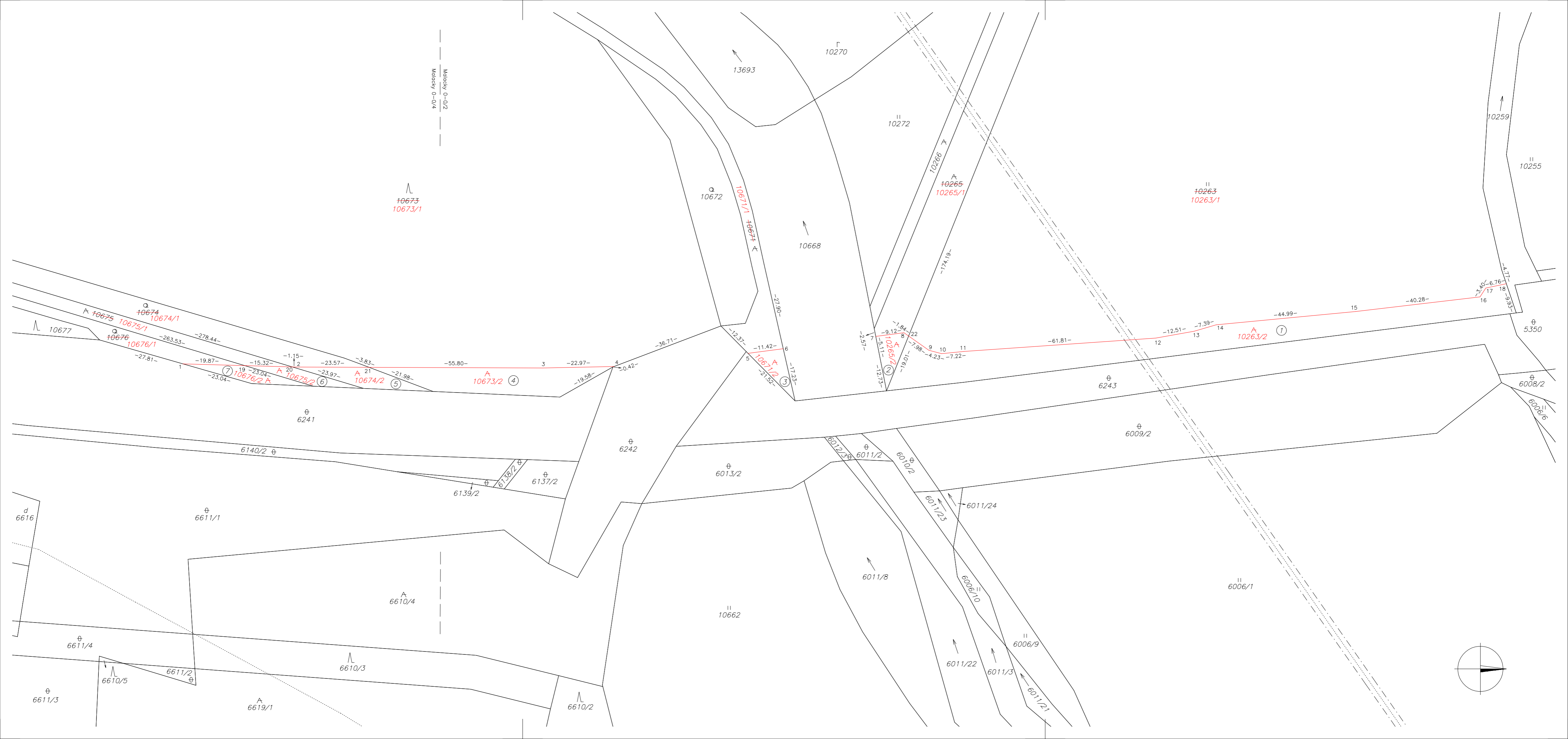

Matocky 0-0/2
Matocky 0-0/4

10673
10673/1

10672

10272

10263
10263/1

10255

10259

10668

10265
10265/1

10671/1
10674
10671/2

10265/2

10263/2

5350

6008/2

6006/6

10677

10674
10674/1

10675
10675/1

10676
10676/1

10678/2

10679/2

10674/2

10673/2

10671/2

10671/2

10265/2

6243

6009/2

6241

6140/2

6242

6013/2

6012/2

6011/2

6010/2

6011/23

6011/24

6611/1

6610/4

10662

6011/8

6006/10

6006/1

6006/9

6011/22

6011/3

6011/21

6616

6611/4

6610/5

6611/2

6610/3

6619/1

6610/2

6611/3

