

Geometrický plán je podkladom na právne úkony, keď údaje doterajšieho stavu výkazu výmer sú zhodné s údajmi platných výpisov z katastra nehnuteľností

Vyhoviteľ GEEKOD s.r.o. Žitná 21 831 06 Bratislava klaudia.komanicka@geokod.sk IČO: 35 715 456	Kraj <i>Bratislavský</i>	Okres <i>Malacky</i>	Obec <i>Veľké Leváre</i>		
	Kat. územie <i>Veľké Leváre</i>	Číslo plánu <i>54-12/2024</i>	Mapový list č. <i>Malacky 0-0/1,2</i>		
GEOMETRICKÝ PLÁN <i>na oddelenie pozemkov (viď výkaz výmer) pre trvalý záber stavby "ŽSR, Modernizácia železničnej trate Devínska Nová Ves - štátna hranica SR/ČR, úsek Malacky (mimo) - Kúty."</i>					
Vyhoviteľ		Autorizačne overil		Úradne overil	
Dňa: <i>24.10.2024</i>	Meno: <i>Ing. Klaudia Komanická</i>	Dňa: <i>24.10.2024</i>	Meno: <i>Ing. Richard Škúci</i>	Dňa:	Číslo:
Nové hranice boli v prírode označené <i>neboli označené</i>		Náležitosťami a presnosťou zodpovedá predpisom		Úradne overené podľa § 9 zákona NR SR č. 215/1995 Z.z. o geodézii a kartografii	
Záznam podrobného merania (meračský náčrt) č. <i>2246</i>		Pečiatka a podpis		Pečiatka a podpis	
Súradnice bodov označených číslami a ostatné meračské údaje sú uložené vo všeobecnej dokumentácii					

VÝKAZ VÝMER

Doterajší stav					Zmeny					Nový stav					
Číslo			Výmera		Druh pozemku	Diel číslo	k parcele číslo	m ²	od parcely číslo	m ²	Číslo parcely	Výmera		Druh pozemku	Vlastník, (iná opráv. osoba) adresa, (sídlo)
PK vložky	parcely											ha	m ²		
LV	PK	KN													
Stav právny je totožný s registrom C KN															
5433		10130	3436		zast.pl.	2	10130/2	315			10130/1	3121	zast.pl. 22		Doterajší
						2			10130	315	10130/2	315	zast.pl. 22		Doterajší
5433		10131	3464		ost.pl.	1	10131/2	653			10131/1	2811	ost.pl. 34		Doterajší
						1			10131	653	10131/2	653	ost.pl. 99		Doterajší
5433		10256	1284		ost.pl.	4	10256/2	29			10256/1	1234	ost.pl. 34		Doterajší
						5	10256/3	21							
						4			10256	29	10256/2	29	ost.pl. 99		Doterajší
						5			10256	21	10256/3	21	ost.pl. 99		SR - Železnice SR
5433		10257	883		ost.pl.	3	10257/2	23			10257/1	860	ost.pl. 34		Doterajší
						3			10257	23	10257/2	23	ost.pl. 99		Doterajší
Spolu:			9067					1041		1041		9067			

Poznámka 1 : Stavba "ŽSR, Modernizácia železničnej trate Devínska Nová Ves - štátna hranica SR/ČR, úsek Malacky (mimo) - Kúty" je zaradená do zoznamu strategických investícií podľa § 4 ods. 10 zákona č. 142/2024 Z. z. o mimoriadnych opatreniach pre strategické investície a pre výstavbu transeurópskej dopravnej siete a o zmene a doplnení niektorých zákonov a na základe uznesenia vlády Slovenskej republiky č. 402 z 10. júla 2024.

Legenda: kód spôsobu využívania

22 - Pozemok, na ktorom je postavená inžinierska stavba - cestná, miestna a účelová komunikácia, lesná cesta, poľná cesta, chodník, nekryté parkovisko a ich súčasť

34 - Pozemok, na ktorom je manipulačná a skladová plocha, objekt a stavba slúžiaca lesnému hosp.

99 - Pozemok využívaný podľa druhu pozemku

Klad výkresov

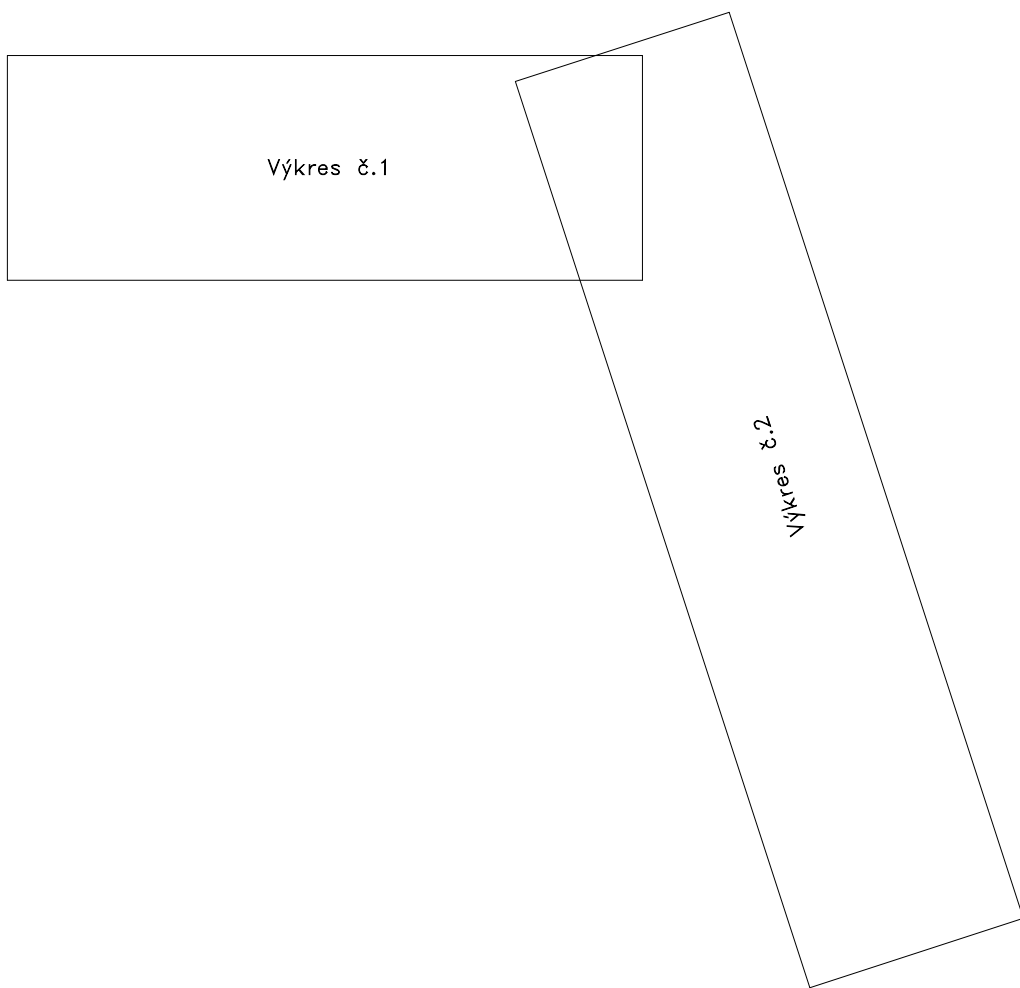

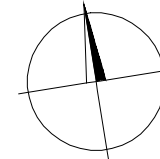

Výkres č. 1

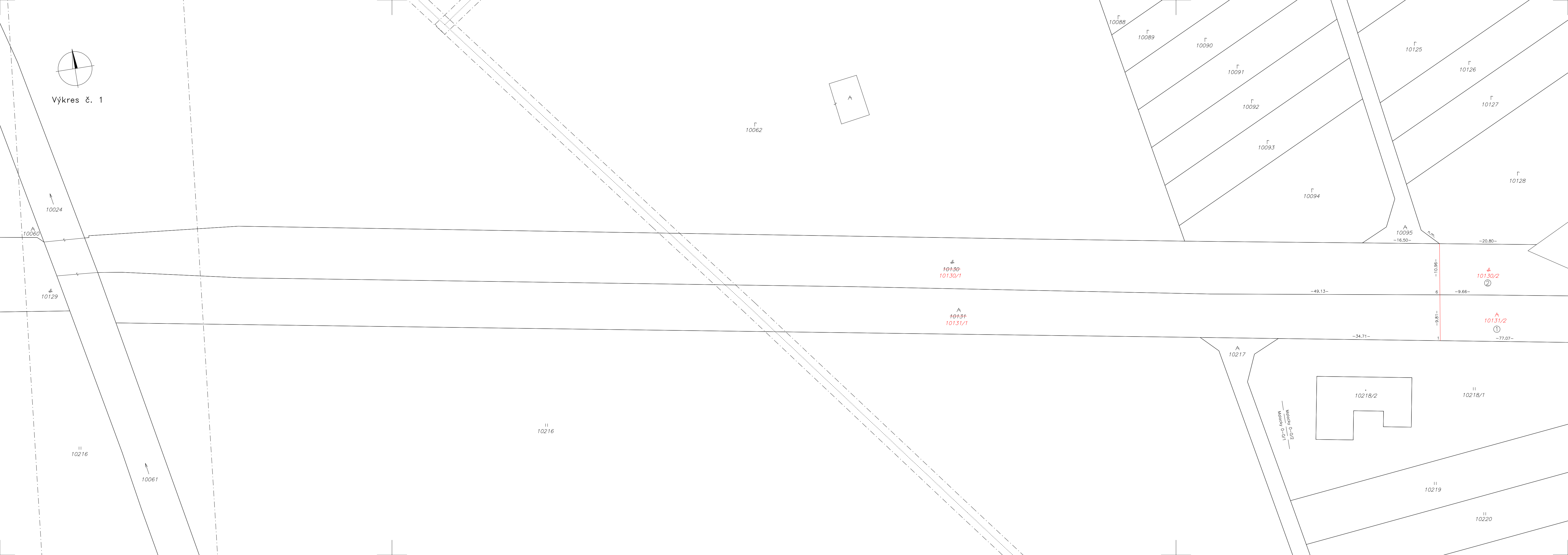

10024

10060

10129

10216

10061

10062

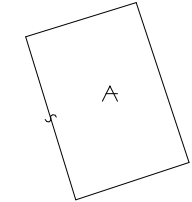

10088

10089

10090

10091

10092

10093

10094

10125

10126

10127

10128

10095

10130
10130/1

10130/2
②

10131
10131/1

10131/2
①

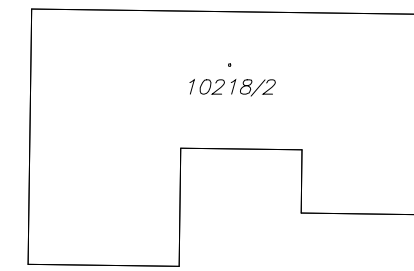

10218/2

10218/1

10216

10217

10219

10220

Městský 0+0/1
Městský 0+0/1

-16.50-

-20.80-

-10.96-

-49.13-

-9.66-

-34.71-

-9.81-

-77.07-

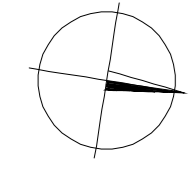

Výkres č. 2

